

Kunst- en Natuurroute



Wemeldinge 2023

Thema: Chaos

Zaterdag	27 mei	13.00-18.00 uur
Zondag	28 mei	13.00-18.00 uur
Maandag	29 mei	13.00-18.00 uur

www.kunstroute.net

JACOB BOER

IJZERWAREN - GEREEDSCHAPPEN

 2x
per dag

 vakkundig
advies

1 ——— koop
2 ——— huur
3 ——— keuring
4 ——— reparatie

 sluit-
systemen



DRUKKERIJ & BOEKHANDEL
VAN VELZEN B.V.

notaris & adviseurs
Meijling & Sarneel

Welkom op de 24e Kunst- en Natuurroute Wemeldinge!

Het bestuur van de Kunst- en Natuurroute Wemeldinge heet u van harte welkom op de 24ste route!

Terugkijkend op de afgelopen jaren was het niet moeilijk om tot een nieuw thema voor het jaar 2023 te komen: CHAOS.

Vol vertrouwen zijn we gestart met het zoeken naar kunstenaars, die invulling aan dit thema kunnen en willen geven. Aanvankelijk was de belangstelling tanende, maar begin januari 2023 – met het maken van plannen voor het nieuwe jaar – stroomden de aanmeldingen binnen. Voor het sluiten van de inschrijftermijn hadden we ruim voldoende aanmeldingen om weer een nieuwe en interessante route op te starten. Gelukkig waren er ook weer ruim voldoende gastvrije Wemeldingenaars, die een deel van hun woning, tuin(huis) of garage beschikbaar stelden voor de deelnemende gastkunstenaars. Datzelfde geldt uiteraard voor het openstellen van de Maartenskerk en het terrein van de Vliedberg. Zonder de medewerking van al deze lieve mensen zou de route niet mogelijk zijn!

De beide basisscholen hebben onder leiding van Jozien Weststrate en Marius van Nieuwkerk een invulling gegeven aan het thema: Chaos. De creaties van de leerlingen worden tijdens de route tentoongesteld. Laat u verrassen, wat de jeugd heeft gemaakt!

We zijn ook heel blij dat er weer zoveel sponsors zijn, die ons een warm hart toedragen. Mede dankzij hen is het weer mogelijk om een mooie route te organiseren. Onze sponsors worden vermeld in de folder en op onze website.

Net als vorig jaar zal de route niet op vrijdag beginnen, maar op zaterdag. Ondanks het slechte weer van het Pinksterweekend van vorig jaar, hebben we gekozen voor een openstelling van zowel 1ste als 2e Pinksterdag. Op diverse locaties zal er muziek worden gespeeld. Een overzicht van wie wanneer waar speelt, vindt u in de folder.

Tot slot wensen wij u veel plezier tijdens de routedagen.



Stichting Koperarm is een jonge stichting die is opgericht ter nagedachtenis aan J.J. Bras en M.M. Dalebout-Bras, beiden voormalige inwoners van Wemeldinge met een grote liefde voor kunst, muziek en cultuur in de brede zin. De stichting heeft als doel kunst en cultuur in en rondom Wemeldinge te bevorderen en bereikbaar te maken voor een breder publiek, door middel van financiële ondersteuning of het bieden van expositieruimten. Het stichtingsbestuur is trots een bijdrage te kunnen leveren aan de Kunst- en Natuurroute Wemeldinge 2023.



Roebie Starink
beeldend kunstenaar

Op de werken zijn bomen te zien, in de herfst en in de winter. De bruine bladeren en takken doen denken aan orang-oetans, die zwieren door de jungle. Met verschillende lagen bruine ecoline op canvas is geprobeerd deze associatie te tonen.
Privéadres: Prinses Margrietlaan 45B,
3051 AP Rotterdam, 06-14809257,
info@roebiestarink.nl
www.roebiestarink.nl

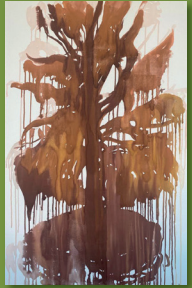

Expositieadres tijdens de K & N route: Wilhelminastraat 90, Wemeldinge



Gerda Kramer
assemblages

Gerda werkt thematisch met oud, gevonden hout en geroest ijzer. Een creatieve manier om nieuw leven te geven aan afgedankt materiaal. Inspiratie kan overal vandaan komen maar wordt uiteindelijk bepaald door het materiaal.



Privéadres:
Oude Vlissingeweg 41, 4336 AB Middelburg
06-14369021, gerdakramer46@gmail.com, www.gerdakramer.nl

Expositieadres tijdens de K & N route: Wilhelminastraat 90, Wemeldinge



Dominiek Steinmeijer
titanium sieraadontwerper

Dominiek maakt handmatig kleine, unieke sieraden collecties van titanium. Het is de perfectie van de imperfectie! Niet één stuk is hetzelfde. Titanium is sterk, super licht, anti-allergisch en heeft prachtige kleuren.



Privéadres: Jacob Catslaan 6,
1985 AE Driehuis, 06 28869909, info@dominieksteinmeijer.nl,
www.dominieksteinmeijer.nl

Expositieadres tijdens de K & N route: Wilhelminastraat 31, Wemeldinge



Bert Sterk
glaskunst

Bert werkt met glas, vormsmelten en zandgieten. Deze techniek geeft de mogelijkheid om het beeld in was of klei de gewenste vorm te geven en er een mal omheen te maken. De portretten zijn soms abstract in combinatie met oude, verweerde materialen.

Privéadres: Ceramstraat 57,
3312 SG Dordrecht, 06-23644063,
Bertsterk54@gmail.com, www.bertsterkglas.nl



Expositieadres tijdens de K & N route:
Wilhelminastraat 3, Wemeldinge



Ina van Weelde
keramiek

Ina combineert voor haar vormen verschillende technieken. Met glazuren (o.a Raku) en textuur brengt zij bepaalde accenten aan. Vakmanschap maakt het mogelijk om haar creatieve ideeën vorm te geven.

Zij maakt objecten voor binnen en buiten, soms gecombineerd met hout.

Privéadres: Marshalllaan 62, 3223 HC Hellevoetsluis, 06-51900859,
inavanweelde@gmail.com, www.inavanweelde.exto.nl



Expositie adres tijdens de K & N route:
Wilhelminastraat 3, Wemeldinge



Cocky van Zanten
tekeningen en aquarellen

Cocky tekent en schildert graag geïnspireerd door de natuur in verschillende technieken, maar ook wel eens wat chaotisch. Er zit geen bepaalde boodschap in haar werk, ze doet het omdat ze het leuk vindt.

Contactgegevens:
cokvzan@gmail.com
Cockyvanzanten@exto.nl

Expositieadres tijdens de K & N route:
Nrd. Achterweg 85, Wemeldinge



7 → **Mieke Aarsen** *schilderijen*

Mieke is grotendeels autodidact, maar op weg geholpen door verschillende lessen en workshops. Na een lange zoektocht heeft ze voor acryl gekozen. Haar interessegebied is breed. Laag over laag worden haar werken opgebouwd en daardoor krijgt het werk diepere kleuren. Privéadres: Angel 50, 4751 GN Oud Gastel, 06-15533268, miekearsen@hotmail.com, www.memali.exto.nl



**Expositieadres tijdens de K & N route:
Nrd. Achterweg 62, Wemeldinge**

8 → **Erica Gerretsen** *schilderijen*

Erica krijgt inspiratie voor haar werk door observatie van de natuur, de vormen en het licht, de diepte en de bewegingen. Ze werkt meestal met olieverf of pigment, ofwel op doek danwel op hout en Gesso, met mes, penseel en vingers. Privéadres: Hoogeweg 1, 4424 NM Wemeldinge, +32-485.536.422, gerretsen.eric@skynet.be



**Expositieadres tijdens de K & N route:
Nrd. Achterweg 62, Wemeldinge**

9 → **Jonna Coolen** *schilderijen*

In haar olieverfschilderijen op linnen, doek of hout laat Jonna door goede observatie van vaak eenvoudige details en helder kleurgebruik zien, wat haar geboeid en geraakt heeft. Hierbij zijn de natuur, water en mensen een grote inspiratie. Privéadres: Sint Janslaan 50, 1402 LV Bussum, 06-51823331, jonnacoolen@gmail.com, www.jonnacoolen.com



**Expositieadres tijdens de K & N route:
Dorpsstraat 108, Wemeldinge**



Mick Otten

fotograaf zeenatuurkunst

Mick komt in- en aan zee allerlei vreemde en prachtige zeedieren tegen. Hij maakt er als fotograaf kunstwerken van door die zeedieren, in allerlei vormen en bewegingen, los te halen van hun natuurlijke omgeving.

Privéadres: Wipperspark 11,
3141 RA Maassluis, 06-28964475,
mickotten@nieuwewendingproducties.nl
www.nieuwewendingproducties.nl



**Expositieadres tijdens de K & N route:
Dorpsstraat 87A, Wemeldinge**



Jacqueline Geluk

keramiek

Haar voorkeur gaat uit naar met de hand gevormde klei, omdat wat je ook maakt, niets hetzelfde is. De ideeën komen voort uit de natuur en eigen werk.

Daarnaast gaat haar interesse vooral uit naar het glazuren.
Privéadres: "de Kleiboenke",
Rubenslaan 78, 4363 WG Vlissingen,
06-40884433, jacqgeluk@zeelandnet.nl



**Expositieadres tijdens de K & N route:
Dorpsstraat 87A, Wemeldinge**



Olga Josse

beeldhouwen

Olga maakt beelden van velerlei materiaal.

Ze vindt het rustgevend om klei te bewerken en vorm te geven. Haar voorkeur gaat uit naar het maken van hoofden- en dierenbeelden, zowel realistisch als abstract.

Privéadres: Veersemeerstraat 30,
4456 AZ Lewedorp, 06-14159841,
mmjosse@hotmail.com



**Expositieadres tijdens de K & N route:
Dorpsstraat 71 (ingang Chezeeweg), Wemeldinge**



Truus Louisse *beeldhouwen*

Truus is al jaren bezig met beeldende kunst. Een rode draad door haar jeugd, maar ook na haar pensioen.

Portretten, schilderijen op klei, boetseren en glazuren. Het verleden geeft ook inspiratie en dan met name het primitieve.

Privéadres: Postweg 7, 4456 AB Lewedorp, 06-25356305, jtlouisse@hotmail.com



Expositieadres tijdens de K & N route:

Dorpsstraat 71 (ingang Chezeeweg), Wemeldinge



Lia Sterkenburg *quilts*

Van jongs af aan heeft Lia al een passie voor textiel.

Ze maakt quilts (lappendekens)

Het liefst met traditionele patronen.

Sprekende, kleurrijke stoffen hebben haar voorkeur.

Haar quilts worden altijd machinaal doorgequilt.

Privéadres: Houtenhandlaan 4, 4371 PW Koudekerke, 06-13457771 of 0118-556088, info@trimensi.nl



Expositieadres tijdens de K & N route:

Dorpsstraat 71 (ingang Chezeeweg), Wemeldinge



Henk Bisschop *aquarellist*

Aquarelleren is durven, niet de maker maar het water en de verf vormen de aquarel.

De laatste jaren is Henk met een voller kleurenpalet in staat kleurrijke werken te schilderen. De huidige wereld vraagt in zijn beleving om meer kleur.

Privéadres: Dorpsstraat 82, 4424 CZ Wemeldinge, 0113-622543/ 06-23080760, hbisschop@zeelandnet.nl



Galerie-en expositieadres tijdens de K & N route:
(achter) Dorpsstraat 82, Wemeldinge

16 → Scholenproject

De leerlingen van groep 5 van De Hoeksteen en OBS Wemeldinge hebben het thema "chaos" uitgebeeld door met zelf verzameld materiaal 6 groepswerken te maken.

**Expositieadres tijdens de K & N route:
Dorpsstraat 74,
Wemeldinge**



17 → Jozien Weststrate *diverse technieken*

Met nieuwe technieken en ontwerpen (haar passie) probeert Jozien een nieuwe weg te vinden. Met pasta, lijm, verf en houten beschilderde kistjes.

Privéadres: Dorpsstraat 70,
4424 CZ Wemeldinge,
0113-621848/06-22485626,
jozienmariuswest@gmail.com

**Galerie- en expositieadres tijdens de K & N route:
(achter) Dorpsstraat 70,
Wemeldinge**

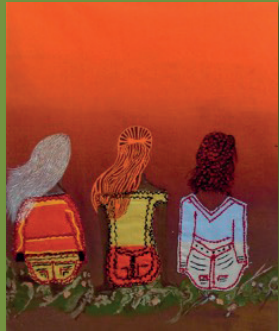

18 → Anja Leerentveld *fotografie en grafiek*

Het werk van Anja is grotendeels abstract te noemen met organische lijnen, spiegeling, diepte en transparantie. Haar grote inspiratiebron is de natuur.

Privéadres:
Dr. Joop den Uytsingel 71,
6836 GL Arnhem, 06-19774819,
anja.leerentveld67@gmail.com

**Expositieadres tijdens de K & N route:
(achter) Dorpsstraat 70, Wemeldinge**





GOES/KAPELLE

Beschrijving route

De route kan op ieder punt worden begonnen, is circa 3 km lang en is te voet, per fiets of per auto af te leggen. Alle exposities zijn gratis toegankelijk en voor belangstellenden zijn de kunstwerken te koop.

Oosterschelde



KRUIJNINGEN/BERGEN OP ZOOM

Bij onderstaande locaties kunt u terecht voor een drankje en/of een hapje (niet gratis).

- Hotel Brasserie Smits, Wilhelminastraat 90, locatie 1 en 2
- 1401 Lunch & Brood, Wilhelminastraat 31, locatie 3
- Enjoy Hotel, Nrd. Achterweg 62, locatie 7,8
- Dorpsstraat 82, locatie 15
- Dorpsstraat 74, locatie 16
- Ambachtelijk Biertuin, Dorpsstraat 58, locatie 19
- Maartenskerk, Kerkweg 5, locatie 27
- Brouwerijpad 13a, locatie 32



19 →**Daphne Schrijver**
schilderijen

Haar recente werk gaat over de verschillende kanten van een persoonlijkheid. Iedereen gedraagt zich anders in verschillende situaties. Die verschillende kanten van een persoonlijkheid vindt ze heel mysterieus en probeert ze te vangen in haar werk. Privéadres: Heuvelbrink 41, 4812 GP Breda, 06-15962474, info@daphneschrijver.nl, www.daphneschrijver.nl



Expositieadres tijdens de K & N route:
(achter) Dorpsstraat 58, Wemeldinge

20 →**Loes Muller**
beeldend kunstenaar

Loes is ooit begonnen met aquarellen en beeldhouwen. Zij is veelzijdig en werkt nu met zilver, vilt en koperplaat om sieraden te maken. Wonend in de polder, dichtbij de Oosterschelde, staat de natuur centraal in haar werk. Privéadres: Middenhof 3a, 4411 RW Rilland, 06-21502743, loesklous@kpnmail.nl, www.loesmuller.com



Expositieadres tijdens de K & N route:
Dorpsstraat 40, Wemeldinge

21 →**Cocky Wattel**
realistische schilderkunst

Cocky schildert met acryl- of olieverf op zowel paneel als canvas. De Zeeuwse natuur en cultuur zijn haar bron van inspiratie.

Privéadres:
Oostkapelseweg 77,
4353 EE Serooskerke,
06-29325156,
cowage@zeelandnet.nl, www.cockywattel.nl



Expositieadres tijdens de K & N route:
Dorpsstraat 40, Wemeldinge

22 → José Clarijs *beeldjes van klei*

José maakt al bijna haar hele leven lang beeldjes van klei. Aanvankelijk van zelf hardende klei, de laatste jaren ook met klei die afgebakken moet worden (keramiek).

Veel daarvan zijn Zeeuwse paartjes maar ook vogels en vlinders.

Privéadres: Vliedberg 8,
4373 AZ Biggekerke, 06-57565189,
joseclarijs@kpnplanet.nl,
www.atelierjosebeeldenvanklei.nl



**Expositieadres tijdens de K & N route:
Dorpsstraat 18, Wemeldinge**

23 → Annelies van Tetering *keramiek*

Annelies heeft zich gespecialiseerd in keramische producten.

De keramiek is zowel handgevormd als gedraaid.

Privéadres: Heul 7, 4741 RB Hoeven
0165-504185 / 06-23374012
info@ceramics-glaze.com
www.ceramics-glaze.com

**Expositieadres tijdens
de K & N route:
Kerkweg 13, Wemeldinge**



24 → De Vliedberg

De Vliedberg aan de Kerkweg is de hoogste en mooiste van Zeeland. Een vliedberg is een aangelegde, afgeplatte, aarden heuvel, waarop een mottekasteel in hout (later steen) werd gebouwd door de lokale ambachtsheer. In de 15e eeuw werden vliedbergen vooral gebruikt als vluchtplaatsen tijdens overstromingen. Ook buiten de K & N route is bezichtiging mogelijk.

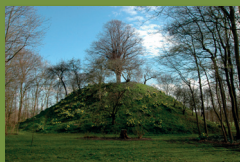

Inlichtingen: A Schulte-Wabeke. 0113-785793.
Stichting Vliedberg, vliedberg@aschulte.nl

Ingang via Kerkweg naast Kerkweg 11, Wemeldinge

25**Petra Slingenberg**
fotograaf

Petra is een lokale fotograaf met een voorliefde voor mens en natuur. Ze maakt beelden waarin mensen zich herkennen. Na een carrière in de sociale sector richt ze zich nu volledig op de fotografie.

Privéadres: Amaliaplein 59,
4424 HA Wemeldinge, 06-25263078,
slingenbergpetra@gmail.com,
www.slingenbergfotografie.nl

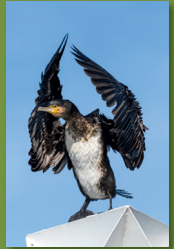

Expositieadres tijdens de K & N route:
Kerkweg 5, Wemeldinge

26**Charlotte Beunders**
beeldend kunstenaar

Voor Charlotte is de zee een bron van inspiratie. Haar werk verbeeldt de Zeeuwse mosselhangcultuur en toont sierlijke wierstrengen die iconische miniatures dragen. Zó geschilderd, dat de verbeelding van de kijker geprikkeld wordt en men erin kan zien wat men wil zien.

Privéadres: Korte Groendal 16,
4301 CJ Zierikzee, 06-23202597
Charlotte.beunders@kpnplanet.nl, www.charlottebeunders.com



Expositieadres tijdens de K & N route:
Kerkweg 5, Wemeldinge

27**Maartenskerk van de Protestantse
Gemeente Wemeldinge**

Deze ca 900 jaar oude kerk is een waar monument. Als een van de oudste kerken van Zeeland is de kerk van grote cultuurhistorische waarde.

Prachtig gerenoveerd speelt zij ook heden ten dage nog een prominente rol en is een bezoek meer dan waard.



Kerkweg 5, Wemeldinge

28 → Margot de Bruin

Margot werkt bij Galerie-Atelier De Kaai in Goes, maar woont in Wemeldinge. Ze wil graag haar werk aan u tonen op het adres van haar moeder: Hoogeweg 5.

29 → Caroline Burger-Sonke *edelsmid*

Gebruikmakend van diverse technieken ontwerpt Caroline in haar eigen atelier hedendaagse sieraden van edelmetaal. Daarnaast restaureert ze Zeeuwse klederdracht-sieraden. Ook voor het ontwerpen van assieraden en het volgen van workshops sieraden maken bent u bij Caroline aan het juiste adres.

Privéadres: Spoorlaan 57, Wemeldinge,
06-18270555, info@goudsmederijburger.nl,
www.goudsmederijburger.nl

**Atelier- en expositieadres tijdens de K & N route:
Spoorlaan 57, Wemeldinge**



30 → Marius van Nieuwkerk *beeldend kunstenaar*

In zijn atelier werkt Marius figuratief in zowel olieverf als kleurpotlood en gemengde technieken. Zijn teken- en schilderwerk is zeer verfijnd. Gevoel voor symboliek en de verhoudingen erin vormen de grondslag voor zijn composities.

Privéadres: Spoorlaan 36,
4424 CZ Wemeldinge, 0113-621779,
mariusenlies@hetnet.nl, www.art-kwai.nl

**Galerie- en expositieadres tijdens de K & N route:
(achter) Spoorlaan 36, Wemeldinge**



31

Lies van Strijdhoven *keramiste*

De beeldtaal van Lies ontstaat door yogabeoefening, poëzie en meditatie. Het maken van gedichten is voor haar een weg naar beeldvorming. Lies werkt in klei en toont door middel van huidstructuur, vorm en kleur wat haar beroert, verwondert en verrast.



Privéadres: Spoorlaan 36, 4424 CL Wemeldinge, 0113-621779, mariusenlies@hetnet.nl, www.art-kwai.nl

**Galerie- en expositieadres tijdens de K & N route:
(achter) Spoorlaan 36, Wemeldinge**

32

Angelien Vogelenzang *olieverf op doek*

Angelien werkt voornamelijk met olie verf op doek. Ze is autodidact. Het liefst schildert ze dieren in hun natuurlijke omgeving. Maar ook huisdieren en mensen (in opdracht) of andere onderwerpen die op haar pad komen. Het geeft haar een vorm van rust in het hectische bestaan van tegenwoordig.



Privéadres: Brouwerijpad 13A, 4424 CG Wemeldinge, 06-36281145, Angelienvogelenzang@gmail.com

**Expositieadres tijdens de K & N route:
Brouwerijpad 13A, Wemeldinge**

Tijdens de Kunst- en Natuurroute zullen de volgende muzikanten optreden:



Zaterdag 27 mei

Corianne Verweij, Harp

13.00 uur

Locatie 27

Kerkweg 5

Yvonne Renneberg, Vleugel

14.00 uur

Locatie 27

Kerkweg 5

Kapels Gemengd Koor

15.00 uur

Locatie 27

Kerkweg 5

Robbert Nijse, Orgel

16.00 uur

Locatie 27

Kerkweg 5

BrassKapelle, Blaasmuziek

14.00 uur

Locatie 1 en 2

Wilhelminastr. 90

Zondag 28 mei

Triskel, Ierse Muziek

14.00 uur

Locatie 27

Kerkweg 5

Max Joosse, Gitaar

13.00 uur

Locatie 12,13,14 Dorpsstraat 71,

OKK, Fanfare

13.30 uur

Locatie 16

Dorpsstraat 74

The Break-Up Band

15.00 uur

locatie 6

Nrd Achterweg 85

Maandag 29 mei

Basta, Spaanse muziek, gitaar en zang

15.00 uur

Locatie 6

Nrd. Achterweg 85

T Pakt, Saxofoonkwartet

16.00 uur

Locatie 29

Spoorlaan 57

Alauda kwartet, Gregoriaans

16.00 uur

Locatie 27

Kerkweg 5

De Kunst & Natuurroute 2023 is mede mogelijk gemaakt door bijdragen van:

1401 Lunch & Brood
Albert Heijn Kapelle
Autobedrijf 't Hart VOF
ATC Glerum Kapelle
B & B De Derde Ronde
Camperpark Molenzicht
Camping Klein Stelle
Camping Linda
Casco Eten & Drinken
De Baar Touringcars
De Kromme Spaak Kapelle
Ecotank bv
Eeterij Juno
Garage Hoogesteger Kapelle
G&W Gezondheidsdrogist
Hoondert Groep bv
Hotel Brasserie Smits
Jos Bol Internationaal Transport
Jumbo Kapelle
Knapp in Zeeland
Kofruko bv
Landwinkel De Plantage Kruiningen
Lijstenmakerij Gijzel Kapelle
Marja's Shop
Osteopathie Bastiaansen
Proteus Producties
Rodiga Installaties
Sailforce
Slagerij Mieras
Smits Assurantiën
Thong Thai Restaurant
Zeeland Maritime Services BV



Zeemeermin van Léon Vermunt



Tandem met bloemen



Duikbril Wemeldinge

Wilt u onze stichting steunen?

U kunt natuurlijk ook donateur worden van de
Stichting Kunst- en Natuurkring Wemeldinge.

Ieder bedrag is welkom. Ons
bankrekeningnummer is NL62RABO0368 6201
82 t.n.v. Stichting Kunst- en Natuurkring
Wemeldinge.



Wilt u zelf ook graag eens exposeren op de
Kunst- en Natuurroute van Wemeldinge?

Stuur een mail naar: info@kunstroute.net
en/of kijk op de website www.kunstroute.net
naar deelnameformulieren om in te schrijven
voor volgend jaar.